Grundschule Aßling

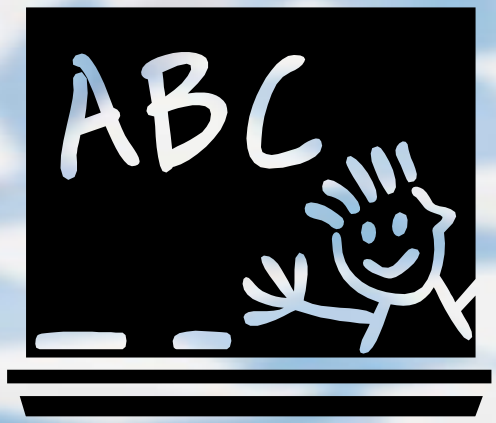

Informationsabend für die Eltern unserer zukünftigen Erstklässler

Donnerstag, 30.06.2022 – 19:30 Uhr

Tagesordnung

• **Schulanfänger als Verkehrsteilnehmer**	***Hr. Schweida***
• **Elternlotsen**	***Hr. Funkenhauser***
• **Infos zur Schule und Klassenbildung**	***Fr. Geissler / Hr. Pollak***
• **Fragen zur Materialliste / Materialbestellung**	***Fr. Rapke / Fr. Maier***
• **Infos zur Schülerbetreuung**	***Fr. Weber / Fr. Hilger***
• **Fragen und Gespräche**	**alle**

Erster Schultag am 13.09.2022

Michael Pollak, R

Schule Aßling
Grundschule/Mittelschule

Grund-schule	SJ 2013/2014	SJ 2014/2015	SJ 2015/2016	SJ 2016/2017	SJ 2017/2018	SJ 2018/2019	SJ 2019/2020	SJ 2020/2021	SJ 2021/2022	SJ 2022/2023
Klassen	10	10	10	10	9	9	9	9	10	11
Schüler -zahl	223	233	238	238	212	208	209	211	219	231

Gesamtschülerzahl der Jahrgangsstufe 1: 60 Schüler

aktuelle Planung 2022/2023

Jahrgangstufe 1:	1a, 1b Aßling; 1c Emmering
Jahrgangstufe 2:	2a, 2b Aßling; 2c Emmering
Jahrgangstufe 3:	3a Aßling; 3b, 3c Emmering
Jahrgangstufe 4:	4a, 4b Aßling;

Grundschule Aßling

4 Klassenzimmer,
Gruppenraum,
Werkraum, Schulküche

Lehrmittelsammlung,
Gemeindebücherei

Jugendsozialarbeit

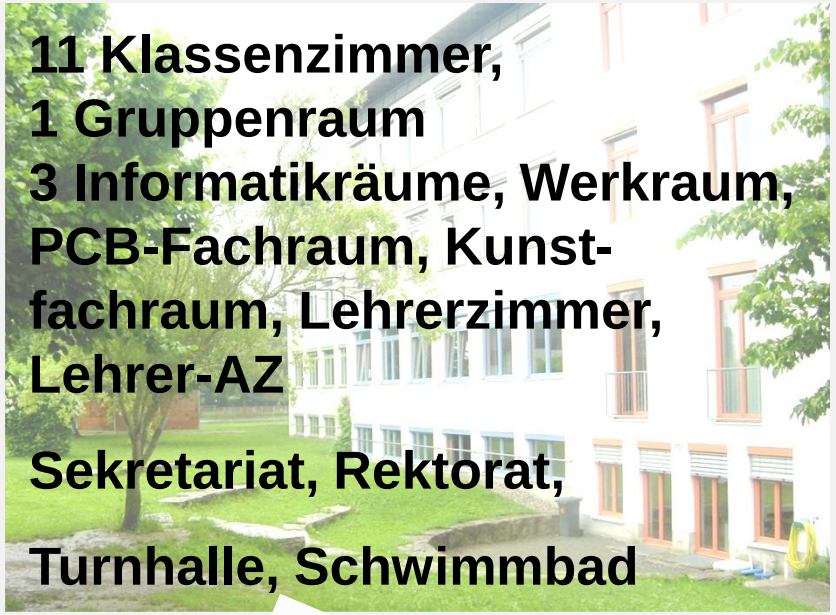

11 Klassenzimmer,
1 Gruppenraum
3 Informatikräume, Werkraum,
PCB-Fachraum, Kunst-
fachraum, Lehrerzimmer,
Lehrer-AZ

Sekretariat, Rektorat,

Turnhalle, Schwimmbad

4 Klassenzimmer,
Werkraum,
Ausweichraum

Schülerbibliothek

Grundschule Aßling

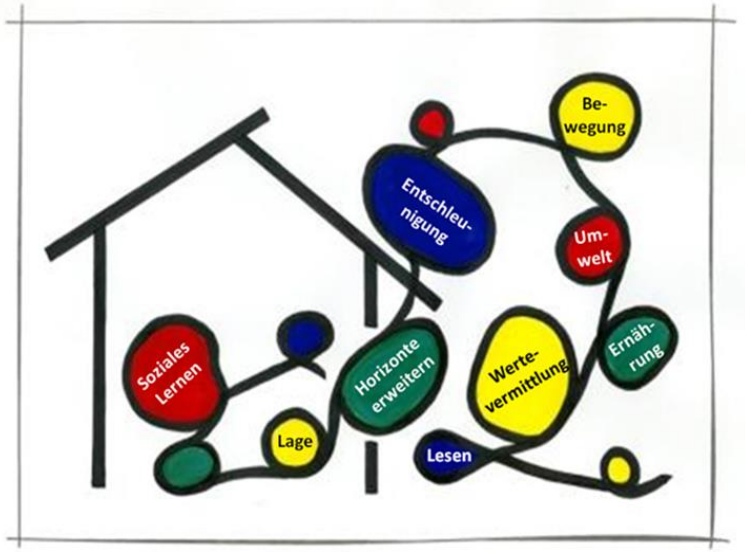

Grundschule Aßling

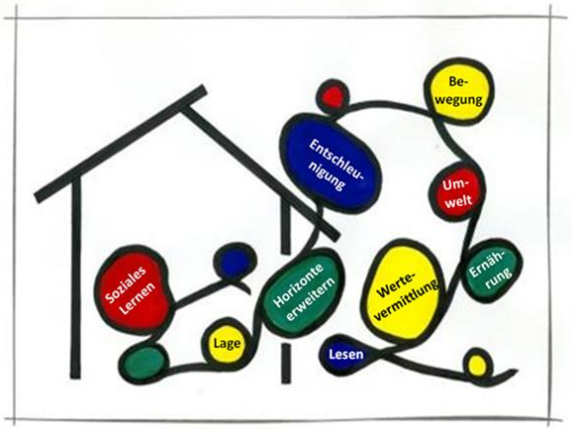

Soziales Lernen, Horizonte erweitern, Lesen, Wertevermittlung, Bewegung, Lage, Entschleunigung, Ernährung, Umwelt

Aktionen:

- Gemeinsame Projekttage (Aktivtage, Umwelttag, Fasching)
- Unterrichtsgänge, Museumsbesuche (München, Rosenheim)
- Vorlesetag (3. Freitag im November), Besuch der Bücherei

Grundschule Aßling

Umweltschule:
2021 wurde unsere Schule zum 13. Mal ausgezeichnet.

Aktionen:
Schulgarten-AG, Pflanzaktionen, Zusammenarbeit mit Gartenbauverein, Projekttag „Prima Klima an unserer Schule“, umweltgerechte Schulmaterialien und vieles mehr

Grundschule Aßling

- Konzept zur Steigerung der Unterrichtsqualität im Fach Mathematik
- Lehrer besuchen regelmäßig Fortbildungen und erhalten Impulse für ihre Unterrichtsgestaltung
- Schwerpunkt liegt auf der Förderung des problem-lösenden Denkens
- Projekttag „Mathe einmal anders“

Grundschule Aßling

Homepage: **www.schule-assling.de**

Grundschule Aßling

Wichtige Informationen / Formulare:

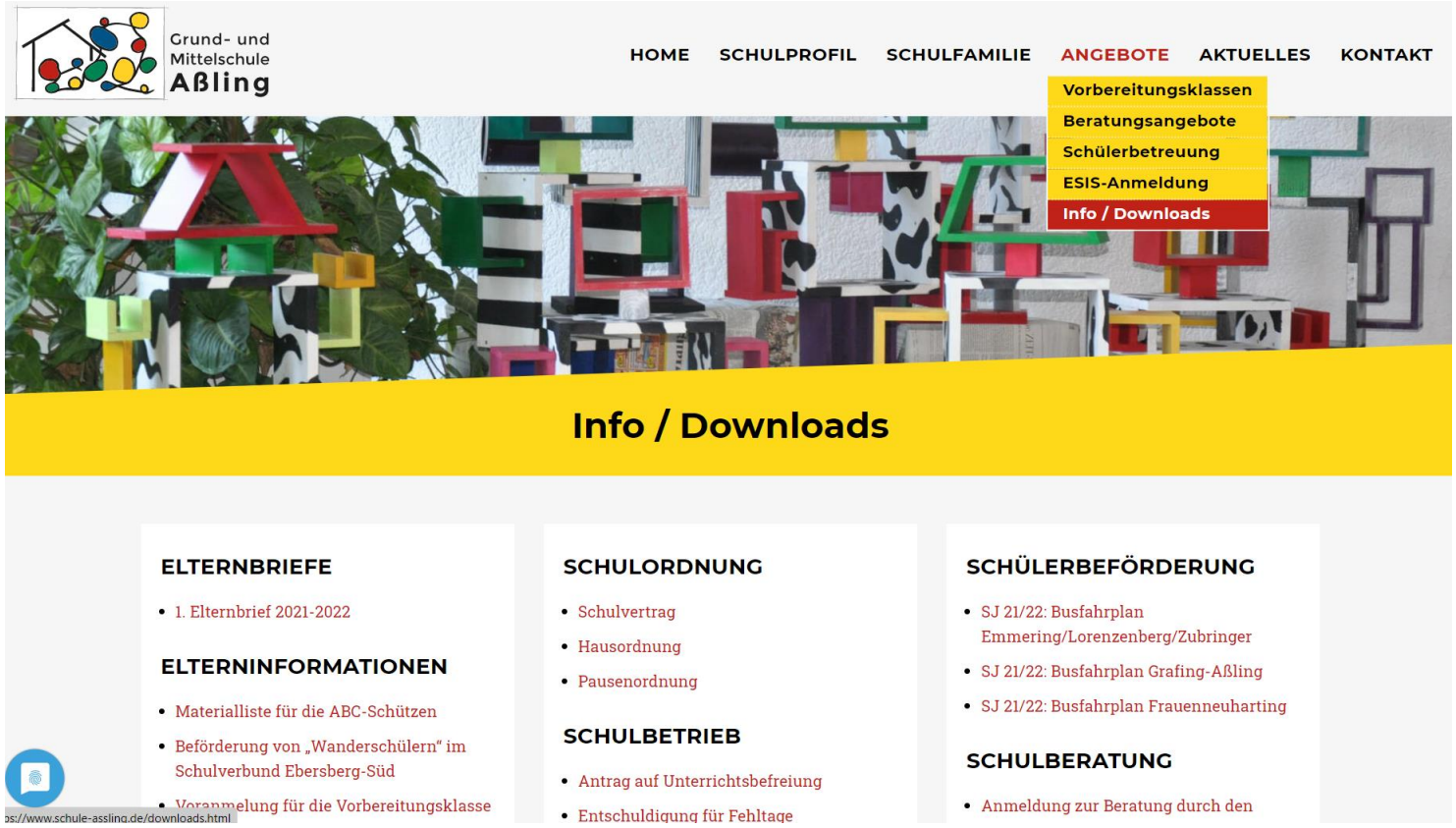

Grundschule Aßling

Wichtige Informationen für Schulanfänger:

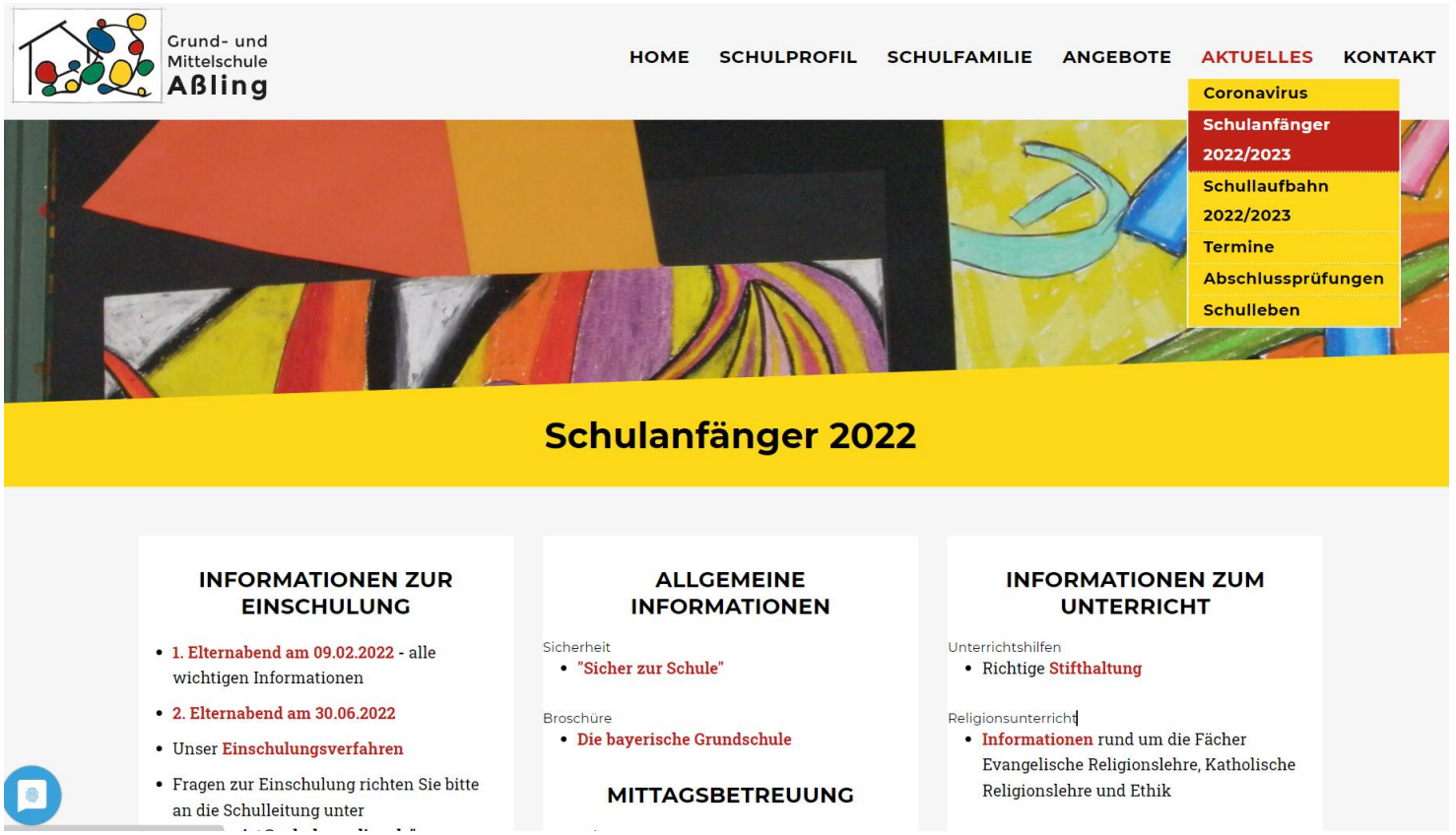

Grundschule Aßling

Stundentafel der Grundschule

Fächer	Jahrgangs-stufe 1	Jahrgangs-stufe 2	Jahrgangs-stufe 3	Jahrgangs-stufe 4
Deutsch	Grundlegender Unterricht	Grundlegender Unterricht	6	6
Mathematik			5	5
Heimat- und Sachunterricht	16	16	3	4
Kunst			1	1
Musik			2	2
Sport	2	3	3	3
Religionslehre/Ethik	2	2	3	3
Englisch	–	–	2	2
Werken und Gestalten	1	2	2	2
Flexible Förderung	2	1	1	1
gesamt	**23**	**24**	**28**	**29**

Wo unsere Erstklässler wohnen

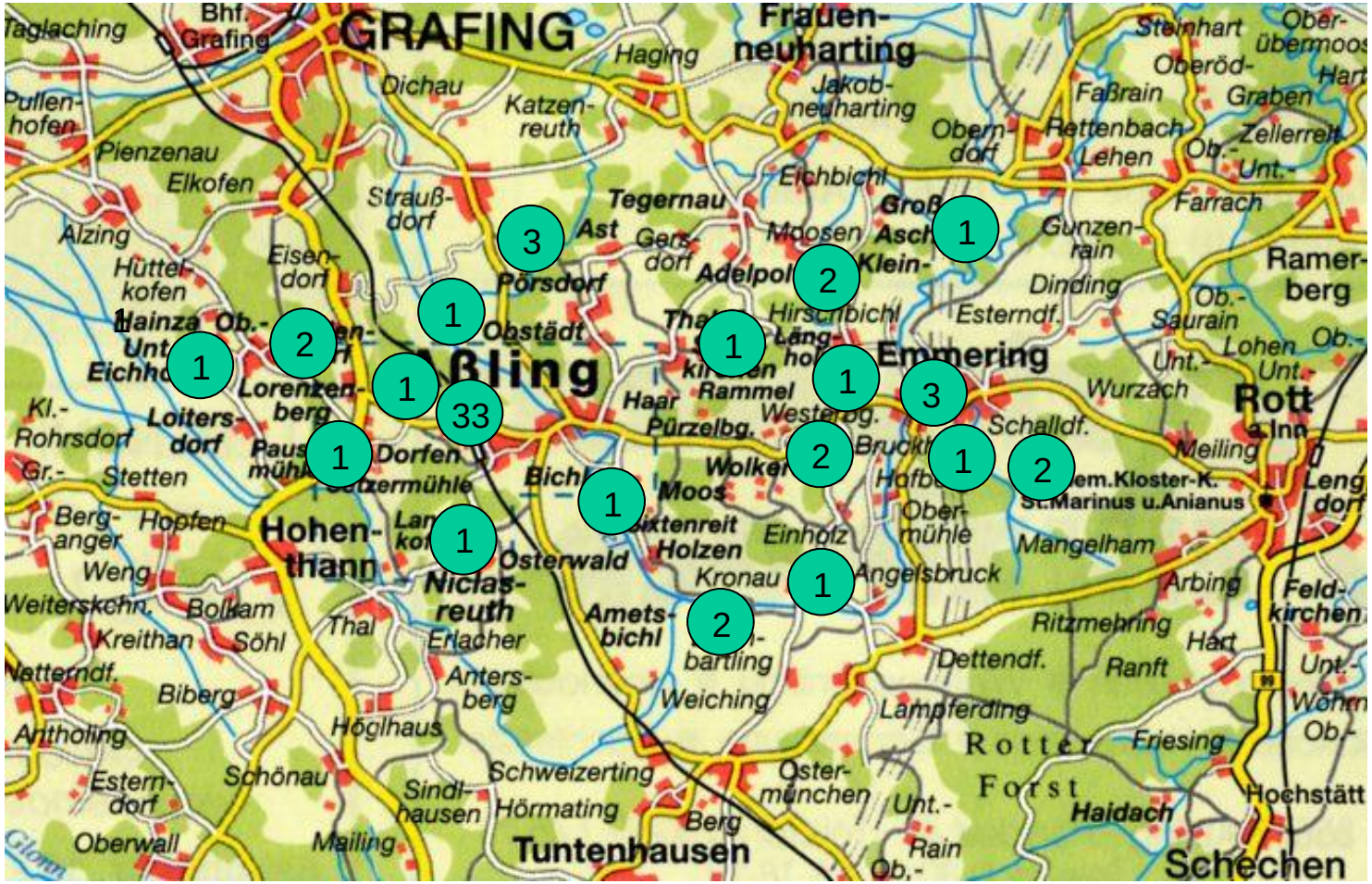

Mögliche Klassenzuordnung

Was das Schulrecht sagt:

- keine reine Aßlinger Klasse
- nach Wohngebieten oder Straßenzügen in Aßling
- Möglichkeiten der Busbeförderung
- Schülerinnen und Schüler mit evangelischer oder anderer Glaubenszuge – hörigkeit
- Auswärtige Schülerinnen und Schüler nach Wohnort

Bestehen parallele erste Klassen, so haben die Schüler und ihre Erziehungsberechtigten keinen Anspruch auf Zuweisung in eine bestimmte Klasse; hierüber entscheidet der Schulleiter nach pflichtgemäßem Ermessen. Vgl. dazu die Erläuterungen 5 zu **BayEUG**. :

> *„Ein Auswahlrecht, in welche Klasse sie bei Bestehen von Parallelklassen eingewiesen werden, besitzen die Schüler und ihre Erziehungsberechtigten nicht. Diese Frage entscheidet allein der Schulleiter unter Berücksichtigung organisatorischer und pädagogischer Umstände nach pflichtgemäßem Ermessen.“*

Die Zuweisung der Schüler in die einzelnen Klassen ist eine Ermessensentscheidung des Schulleiters. Diese Entscheidung richtet sich nach pädagogischen, personellen, organisatorischen (insbesondere Stundenplangestaltung) und räumlichen Gegebenheiten. Es kann auch darauf Rücksicht genommen werden, ob Schüler am Schulort wohnen oder als Fahrschüler zur Schule gebracht werden, wobei auch die Fahrpläne der öffentlichen Verkehrsmittel oder des Schulbusses eine Rolle spielen können. Immer sollte der Schulleiter jedoch beachten, dass die pädagogischen Erfordernisse vor den schulorganisatorischen Erfordernissen stehen sollten.

Grundschule Aßling

Unterrichtszeiten in der ersten Schulwoche

Dienstag, 13.09.2022
9.00 Uhr – 10.30 Uhr

Mittwoch, 14.09.22 - Freitag, 16.09.22
08.00 Uhr – 11.15 Uhr

Elternversammlung: Mittwoch,14.09.22,
19:00 Uhr